Datenblatt für: HM 30/530

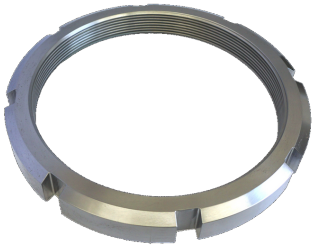

HM 30/530 HSP Wellenmutter/Nutmutter HM, Trapezgew. Tr 530x6

Wellenmuttern (Nutmuttern) HM mit metrischem Trapezgewinde dienen zur Befestigung von Lagern auf einer Welle. Die Wellenmuttern werden Sicherungsbügeln MS auf der Welle befestigt.

Art.Nr. (L)	A00090598
Art.Nr. (H)	HM 30/530
EAN / Barcode	4055953080018
Ihr Preis	auf Anfrage

Verkaufsinformationen

Preiseinheit	1
Mengeneinheit	Stück
Verpackungseinheit	1
Inhalt	1 Stück
Mindestabnahmemenge	1

Produktdaten

Aussendurchmesser in mm	630
Baureihe	HM30..
Breite in mm	68
Gewinde	Tr 530x6
Innendurchmesser in mm	530
Kurzbezeichnung	Nutmutter HM

Apeltrath & Rundt GmbH
Friedhofstraße 9 - 13
45478 Mülheim an der Ruhr
DE

Kontakt:
49 (208) 5 88 30 0
49 (208) 53 18 2
info@apeltrath-rundt.de